

PROTOCOLLO

ORDINE  
DEGLI ARCHITETTI  
PIANIFICATORI  
PAESAGGISTI  
E CONSERVATORI  
DELLA PROVINCIA  
DI PESCARA

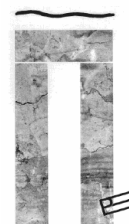

**Commissione Visti e Pareri**  
*Ordine degli Architetti, Pianificatori, Paesaggisti e Conservatori della Provincia di Pescara*  
**PRESTAZIONI DA EFFETTUARE PER LA PROGETTAZIONE E L'ASSISTENZA TECNICA (AI FINI DELL'OPCM 3778/09, ART. 1), PER LAVORI DI RIPARAZIONE DI IMMOBILE DANNEGGIATO DAL SISMA DEL 6 APRILE 2009, DI CATEGORIA "A".**  
**(terremoto)**

Il/La Sottoscritto/a			
Nato/a a	Prov. _____	il _____	
Residente in			Prov. _____
Via			n. _____
Iscritto/a			col n. _____
Tel.	Cell. _____	e_mail _____	

**DICHIARA**

sotto la propria personale e piena responsabilità, consapevole di quanto previsto dalle norme di deontologia professionale, che le prestazioni effettivamente svolte, valutate a vacazione ai sensi dell'art. 4 della L. 143/49, di cui in oggetto, vengono di seguito elencate:

	<b>Prestazioni Effettivamente Svolte</b>	<b>Ore</b>
1	<i>Reperimento presso l'ufficio sisma della scheda di rilevamento AeDES.</i>	n.
2	<i>Sopralluogo presso l'immobile da riparare per la valutazione dell'entità e consistenza dei danni e confronto con i danni riportati nella scheda AeDES.</i>	n.
3	<i>Assistenza alla trattativa con l'impresa di fiducia del richiedente e sopralluogo presso l'immobile con il responsabile dell'impresa stessa.</i>	n.
4	<i>Analisi del preventivo di spesa redatto e firmato dalla ditta di fiducia del richiedente (e sottoscritto per accettazione dal richiedente) per la verifica della congruità delle lavorazioni previste con i danni provocati dal sisma;</i>	n.
5	<i>Ricerche catastali per individuazione dei dati catastali dell'immobile oggetto di intervento.</i>	n.
6	<i>Rilievo fotografico dei danni presenti sul fabbricato.</i>	n.
7	<i>Redazione della relazione fotografica pre-intervento che documenta l'entità dei danni e tecnica descrittiva degli interventi di riparazione.</i>	n.
8	<i>Compilazione della domanda di contributo.</i>	n.
9	<i>Compilazione della modulistica di autocertificazione del richiedente, relativa alla gestione integrata del ciclo dei rifiuti.</i>	n.
10	<i>Sopralluoghi in cantiere (min. due) con riprese fotografiche.</i>	n.
11	<i>Redazione, a fine lavori, del rapporto fotografico post-operam, per la certificazione del regolare svolgimento delle lavorazioni previste nel preventivo di spesa.</i>	n.
	<b>Totale Ore</b>	<b>n.</b>

Pescara, lì 18/01/2011

*Il Presidente della Commissione*  
**Architetto Angelo D'Alonzo**